



215 000 km

Diesel

KONTROLL UTFØRT AV

 Eier Fullmektig Verksted

CHASSISNR

WBAKS210500H97083

FØRSTEGANGSREGISTRERT

2015-01-27

FRIST PKK

2026-10-09

KONTROLLDATO

8.5.2026

Rapporten viser kjøretøyets tilstand på tidspunktet kontrollen ble utført.

Kontrollerte punkter fremgår under «Punkter kontrollert».

Avvik avdekket under kontroll vises under «Kommentarer».

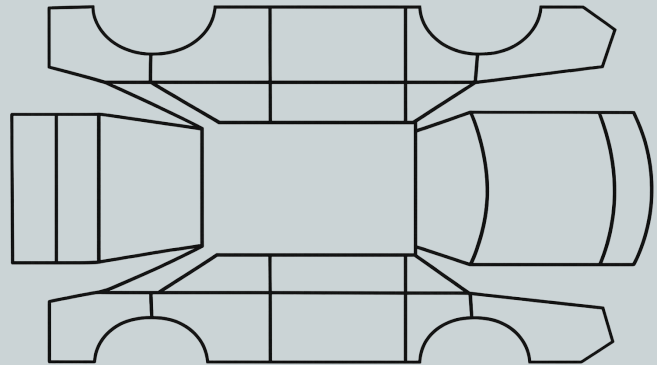

OPPSUMMERT STATUS PÅ KJØRETØY

OK

Kontrollør vurderer at tilstanden er innenfor normal bruksslitasje

Kommentarer

Kontrollør har merknader utover normal bruksslitasje

IDENTITET



ASSISTENTSYSTEMER



EKSTERIØR



LYS



MOTOR OG DRIVLINJE



STYRING/UNDERSTELL



BREMSER



INTERIØR



DEKK



OPPLYSNINGER



KJØRETØYDATA

ANTALL NØKLER 2	ANTALL LADEKABLER —
TIDLIGERE STØRRE SKADE Nei	TIDLIGERE BRUK Privat

EIERFORHOLD

EIERPERIODE 3-5 år	MODIFIKASJONER Nei
------------------------------	------------------------------

DEKK

SOMMERDEKK <input type="checkbox"/> Medfølger Tilstand: <input type="radio"/> Dårlig <input type="radio"/> Middels <input type="radio"/> God	VINTERDEKK <input checked="" type="checkbox"/> Medfølger Tilstand: <input type="radio"/> Dårlig <input checked="" type="radio"/> Middels <input type="radio"/> God
--	--

VEDLIKEHOLD

DATO	KM.STAND	TYPE	UTFØRT AV	KOMMENTAR
10.7.2025	210 000	Service	Merkeverksted	—

SERVICEHEFTE MEDFØLGER Nei	REGISTERREIM SKIFTET Ja
--------------------------------------	-----------------------------------

PUNKTER KONTROLLERT

✔ Kontrollert 🔍 Kontrollert, kommentar

IDENTITET

EKSTERIØR

- ✔ Lakk
- ✔ Panser
- ✔ Tak
- ✔ Dører
- ✔ Bakluke
- ✔ Låsesystem
- ✔ Støtfangere
- ✔ Skjermer
- ✔ Sidespeil
- ✔ Frontrute
- ✔ Vinduer
- ✔ Vindusviskere
- ✔ Ladeluke/tanklokk
- ✔ Rust/korrosjon
- ✔ Felger
- ✔ Grill
- ✔ Dørterskler

MOTOR OG DRIVLINJE

- ✔ Oppstart
- ✔ Motorlyder
- ✔ Lekkasje
- ✔ Trekkraft
- ✔ Girkasse
- ✔ Batterihelse

STYRING OG UNDERSTELL

- ✔ Styling
- ✔ Retningsstabilitet
- ✔ Understellslyder
- ✔ Fjæring

ASSISTENTSYSTEMER

- ✔ Ryggekamera
- ✔ Parkeringssensorer
- ✔ Varsellys
- ✔ Cruise control

LYS

- ✔ Frontlys
- ✔ Baklys
- ✔ Blinklys
- ✔ Bremselys
- ✔ Nødblinklys
- ✔ Tåkelys
- ✔ Reflekser

BREMSER

- ✔ Bremsfunksjon
- ✔ Bremselyder
- ✔ Parkeringsbremse

INTERIØR

- ✔ Dashboard
- ✔ Instrumenter
- ✔ Midtkonsoll
- ✔ Setetrekk
- ✔ Setejustering
- ✔ Himling
- ✔ Gulvtepper
- ✔ Vindusheiser
- ✔ Bilbelter
- ✔ Klimaanlegg
- ✔ Varme
- ✔ Signalhorn
- ✔ Infotainment
- ✔ Ratt

VILKÅR

OK = Kontrollør har ikke avdekket avvik utover det som anses som normal bruk og alder

Kommentar = Kontrollør har registrert forhold som kan avvike fra normal bruk og alder, og som er nærmere beskrevet

Normal bruksslitasje

Ved vurdering av kjøretøyets tilstand tas det hensyn til bilens alder, kilometerstand og generelle bruk. Normal bruksslitasje omfatter forhold som naturlig oppstår ved vanlig bruk over tid, og som ikke anses som feil eller mangler.

Dette kan inkludere, men er ikke begrenset til:

- Mindre steinsprut, riper og slitasje i lakk og overflater
- Normal slitasje på interiør som seter, ratt og betjeningspaneler
- Aldersrelatert slitasje på mekaniske komponenter
- Slitasje på bremses, dekk og andre forbruksdeler i henhold til bruk

Vurderingen er basert på en visuell og funksjonell gjennomgang, uten demontering eller inngrep. Rapporten gir derfor ikke en garanti for skjulte feil eller forhold som ikke er mulig å avdekke ved en slik kontroll.

Dersom vurderingen helt eller delvis er utført av kjøretøyets eier eller annen ikke-fagkyndig part, er vurderingene basert på vedkommendes egne observasjoner og kunnskap om kjøretøyet. Slike vurderinger er ikke å anse som en fagmessig eller uavhengig tilstandsvurdering, og det tas forbehold om at opplysninger kan være ufullstendige eller unøyaktige.