



39 400 km



KONTROLL UTFØRT AV

 Eier  Fullmektig  Verksted

CHASSISNR

TMBLE9NY9NF055794

FØRSTEGANGSREGISTRERT

2022-10-17

FRIST PKK

2028-04-10

KONTROLLDATO

20.4.2026

Rapporten viser kjøretøyets tilstand på tidspunktet kontrollen ble utført.

Kontrollerte punkter fremgår under «Punkter kontrollert».

Avvik avdekket under kontroll vises under «Kommentarer».

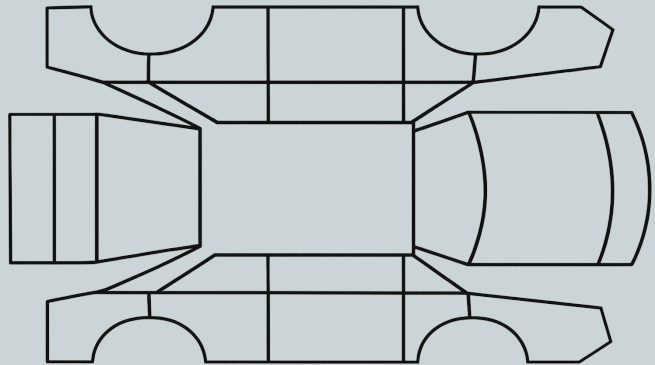

## OPPSUMMERT STATUS PÅ KJØRETØY

OK

Kontrollør vurderer at tilstanden er innenfor normal bruksslitasje

Kommentarer

Kontrollør har merknader utover normal bruksslitasje

IDENTITET



ASSISTENTSYSTEMER



EKSTERIØR



LYS



MOTOR OG DRIVLINJE



STYRING/UNDERSTELL



BREMSER



INTERIØR



DEKK



OPPLYSNINGER



# KJØRETØYDATA

ANTALL NØKLER <b>2</b>	ANTALL LADEKABLER <b>2</b>
TIDLIGERE STØRRE SKADE <b>Nei</b>	TIDLIGERE BRUK <b>Privat</b>

## EIERFORHOLD

EIERPERIODE <b>3-5 år</b>	MODIFIKASJONER <b>Ingen endringer.</b>
------------------------------	---

## DEKK

SOMMERDEKK <input checked="" type="checkbox"/> Medfølger Tilstand: <input type="radio"/> Dårlig <input checked="" type="radio"/> Middels <input type="radio"/> God	VINTERDEKK <input checked="" type="checkbox"/> Medfølger Tilstand: <input type="radio"/> Dårlig <input checked="" type="radio"/> Middels <input type="radio"/> God
--	--

## VEDLIKEHOLD

DATO	KM.STAND	TYPE	UTFØRT AV	KOMMENTAR
15.4.2026	39 200	Utbedring	Merkeverksted	Prosjektorlys under speil som lyser «Skoda» ned på bakken hadde feil lysbilde. Begge lys ble byttet.
25.3.2026	39 010	Utbedring	Merkeverksted	Utbedring av parkeringsbrems som hang. Begge bremsene bak ble byttet.
3.10.2024	23 693	Service	Merkeverksted	—
14.6.2024	19 526	Utbedring	Merkeverksted	Utbedring av forstilling på garanti da det var ulyd. Ingen ulyd etter utbedring.

SERVICEHEFTE MEDFØLGER <b>Ja</b>	REGISTERREIM SKIFTET <b>Nei</b>
-------------------------------------	------------------------------------

# PUNKTER KONTROLLERT

✔ Kontrollert    🔍 Kontrollert, kommentar

## IDENTITET

### EKSTERIØR

- ✔ Lakk
- ✔ Panser
- ✔ Tak
- ✔ Dører
- ✔ Bakluke
- ✔ Låsesystem
- ✔ Støtfangere
- ✔ Skjermer
- ✔ Sidespeil
- 3.10 🔍 Frontrute
- ✔ Vinduer
- ✔ Vindusviskere
- ✔ Ladeluke/tanklokk
- ✔ Rust/korrosjon
- 3.15 🔍 Felger
- ✔ Grill
- ✔ Dørterskler

### MOTOR OG DRIVLINJE

- ✔ Oppstart
- ✔ Motorlyder
- ✔ Lekkasje
- ✔ Trekkraft
- ✔ Girkasse
- 5.6 🔍 Batterihelse

### STYRING OG UNDERSTELL

- ✔ Styling
- ✔ Retningsstabilitet
- ✔ Understellslyder
- ✔ Fjæring

## ASSISTENTSYSTEMER

- ✔ Ryggekamera
- ✔ Parkeringssensorer
- ✔ Varsellys
- ✔ Cruise control

## LYS

- ✔ Frontlys
- ✔ Baklys
- ✔ Blinklys
- ✔ Bremselys
- ✔ Nødblinsky
- ✔ Reflekser

## BREMSER

- ✔ Bremsfunksjon
- ✔ Bremselyder
- ✔ Parkeringsbremse

## INTERIØR

- ✔ Dashboard
- ✔ Instrumenter
- ✔ Midtkonsoll
- ✔ Setetrekk
- ✔ Setejustering
- ✔ Himling
- ✔ Gulvtepper
- ✔ Vindusheiser
- ✔ Bilbelter
- ✔ Klimaanlegg
- ✔ Varme
- ✔ Signalthorn
- ✔ Infotainment
- ✔ Ratt

# KOMMENTARER

Detaljer for kontrollpunkter med kommentar

## 3.10 🔍 EKSTERIØR — Frontrute

«Noe små «chips» etter stein. Ingen store steinsprut eller skader.» (20.4.2026)

---

## 3.15 🔍 EKSTERIØR — Felger

«To små skrapemerker i overgangen mellom felg og dekk på høyre fremre felg.» (20.4.2026)

---

## 5.6 🔍 MOTOR OG DRIVLINJE — Batterihelse

«Ingen anmerkning på batterihelse. Lader stort sett til 80 %. Rekkevidden har ikke blitt merkbart dårligere. Nå om vinteren er 100 % fulladet ca. 370 km estimert.» (20.4.2026)

---

# VILKÅR

**OK** = Kontrollør har ikke avdekket avvik utover det som anses som normal bruk og alder

**Kommentar** = Kontrollør har registrert forhold som kan avvike fra normal bruk og alder, og som er nærmere beskrevet

## Normal bruksslitasje

Ved vurdering av kjøretøyets tilstand tas det hensyn til bilens alder, kilometerstand og generelle bruk. Normal bruksslitasje omfatter forhold som naturlig oppstår ved vanlig bruk over tid, og som ikke anses som feil eller mangler.

Dette kan inkludere, men er ikke begrenset til:

- Mindre steinsprut, riper og slitasje i lakk og overflater
- Normal slitasje på interiør som seter, ratt og betjeningspaneler
- Aldersrelatert slitasje på mekaniske komponenter
- Slitasje på bremses, dekk og andre forbruksdeler i henhold til bruk

Vurderingen er basert på en visuell og funksjonell gjennomgang, uten demontering eller inngrep. Rapporten gir derfor ikke en garanti for skjulte feil eller forhold som ikke er mulig å avdekke ved en slik kontroll.

Dersom vurderingen helt eller delvis er utført av kjøretøyets eier eller annen ikke-fagkyndig part, er vurderingene basert på vedkommendes egne observasjoner og kunnskap om kjøretøyet. Slike vurderinger er ikke å anse som en fagmessig eller uavhengig tilstandsvurdering, og det tas forbehold om at opplysninger kan være ufullstendige eller unøyaktige.