



182 500 km



KONTROLL UTFØRT AV

 Eier Fullmektig Verksted

CHASSISNR

5YJ3E7EB8KF446287

FØRSTEGANGSREGISTRERT

2019-09-09

FRIST PKK

2027-09-11

KONTROLLDATO

16.5.2026

Rapporten viser kjøretøyets tilstand på tidspunktet kontrollen ble utført.

Kontrollerte punkter fremgår under «Punkter kontrollert».

Avvik avdekket under kontroll vises under «Kommentarer».

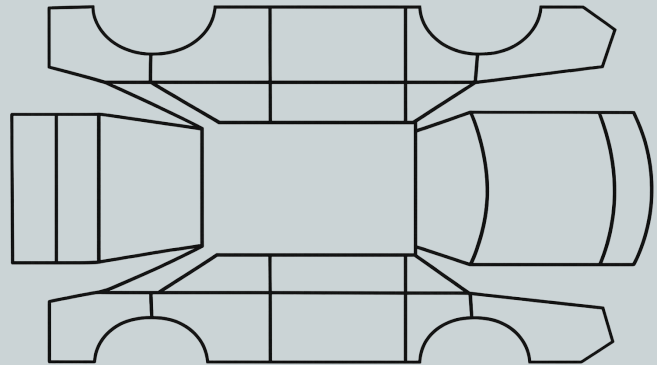

OPPSUMMERT STATUS PÅ KJØRETØY

✓ OK

Kontrollør vurderer at tilstanden er innenfor normal bruksslitasje

🔍 Kommentarer

Kontrollør har merknader utover normal bruksslitasje

 IDENTITET ✓ ASSISTENTSYSTEMER 🔍 EKSTERIØR 🔍 LYS ✓ MOTOR OG DRIVLINJE ✓ STYRING/UNDERSTELL ✓ BREMSER ✓ INTERIØR 🔍 DEKK ✓ OPPLYSNINGER 🔍

KJØRETØYDATA

ANTALL NØKLER 2	ANTALL LADEKABLER 2
TIDLIGERE STØRRE SKADE Ja	TIDLIGERE BRUK Privat

EIERFORHOLD

EIERPERIODE 3-5 år	MODIFIKASJONER Helfoliert og chrome delete
------------------------------	--

DEKK

SOMMERDEKK <input checked="" type="checkbox"/> Medfølger Tilstand: <input type="radio"/> Dårlig <input checked="" type="radio"/> Middels <input type="radio"/> God	VINTERDEKK <input checked="" type="checkbox"/> Medfølger Tilstand: <input type="radio"/> Dårlig <input checked="" type="radio"/> Middels <input type="radio"/> God
--	--

VEDLIKEHOLD

DATO	KM.STAND	TYPE	UTFØRT AV	KOMMENTAR
23.12.2025	175 747	Utbedring	Merkeverksted	Varmeelement skiftet.
18.3.2024	123 796	Utbedring	Merkeverksted	Skiftet øvre frontkontrollarmer på begge sider.

SERVICEHEFTE MEDFØLGER Nei	REGISTERREIM SKIFTET Vet ikke
--------------------------------------	---

ULYKKER

ULYKKER Større skader
DETALJER Kjørte på en gjenstand på E6, batteriet har blitt kontrollert av Tesla, ikke funn av batteriskade. Reparasjon satt til ca. 29. mai. Full skadetakst kan legges ved.

PUNKTER KONTROLLERT

✔ Kontrollert 🔍 Kontrollert, kommentar

IDENTITET

EKSTERIØR

- 3.1 🔍 Lakk
 - ✔ Panser
 - ✔ Tak
 - ✔ Dører
 - ✔ Bakluke
 - ✔ Låsesystem
- 3.7 🔍 Støtfangere
 - ✔ Skjermer
 - ✔ Sidespeil
 - ✔ Frontrute
 - ✔ Vinduer
 - ✔ Vindusviskere
 - ✔ Ladeluke/tanklokk
- 3.14 🔍 Rust/korrosjon
- 3.15 🔍 Felger
 - ✔ Grill
 - ✔ Dørterskler

MOTOR OG DRIVLINJE

- ✔ Oppstart
- ✔ Motorlyder
- ✔ Lekkasje
- ✔ Trekkraft
- ✔ Girkasse
- ✔ Batterihelse

STYRING OG UNDERSTELL

- ✔ Styling
- ✔ Retningsstabilitet
- ✔ Understellslyder
- ✔ Fjæring

ASSISTENTSYSTEMER

- ✔ Ryggekamera
- 2.2 🔍 Parkeringssensorer
- ✔ Varsellys
- ✔ Cruise control

LYS

- ✔ Frontlys
- ✔ Baklys
- ✔ Blinklys
- ✔ Bremselys
- ✔ Nødblinklys
- ✔ Tåkelys
- ✔ Reflekser

BREMSER

- ✔ Bremsfunksjon
- ✔ Bremselyder
- ✔ Parkeringsbremse

INTERIØR

- ✔ Dashboard
- ✔ Instrumenter
- ✔ Midtkonsoll
- 8.4 🔍 Setetrekk
 - ✔ Setejustering
 - ✔ Himling
 - ✔ Gulvtepper
 - ✔ Vindusheiser
 - ✔ Bilbelter
 - ✔ Klimaanlegg
 - ✔ Varme
 - ✔ Signalhorn
 - ✔ Infotainment
- 8.14 🔍 Ratt

KOMMENTARER

Detaljer for kontrollpunkter med kommentar

2.2 Q ASSISTENTSYSTEMER — Parkeringssensorer

«Nei. Skal bli fikset ved reparasjon.» (16.5.2026)

3.1 Q EKSTERIØR — Lakk

«Avflassing enkelte steder rundt hjulbuer, samt steinsprut rundt hjul.» (16.5.2026)

3.7 Q EKSTERIØR — Støtfangere

«Bakre fanger er skrudd på / teipet fast. Helt ny fanger blir montert, lakkert og foliert ved reparasjon.» (16.5.2026)

3.14 Q EKSTERIØR — Rust/korrosjon

«Litt rust på et par steder der lakken har falt av.» (16.5.2026)

3.15 Q EKSTERIØR — Felger

«Kan kjøres.» (16.5.2026)

8.4 Q INTERIØR — Setetrekk

«Litt misfarging på noen seter, som er forventet når det er hvite seter som er 7 år gamle.» (16.5.2026)

8.14 Q INTERIØR — Ratt

«Skinnet på rattet er slitt. Satt på deksel for bedre grep.» (16.5.2026)

VILKÅR

OK = Kontrollør har ikke avdekket avvik utover det som anses som normal bruk og alder

Kommentar = Kontrollør har registrert forhold som kan avvike fra normal bruk og alder, og som er nærmere beskrevet

Normal bruksslitasje

Ved vurdering av kjøretøyets tilstand tas det hensyn til bilens alder, kilometerstand og generelle bruk. Normal bruksslitasje omfatter forhold som naturlig oppstår ved vanlig bruk over tid, og som ikke anses som feil eller mangler.

Dette kan inkludere, men er ikke begrenset til:

- Mindre steinsprut, riper og slitasje i lakk og overflater
- Normal slitasje på interiør som seter, ratt og betjeningspaneler
- Aldersrelatert slitasje på mekaniske komponenter
- Slitasje på bremses, dekk og andre forbruksdeler i henhold til bruk

Vurderingen er basert på en visuell og funksjonell gjennomgang, uten demontering eller inngrep. Rapporten gir derfor ikke en garanti for skjulte feil eller forhold som ikke er mulig å avdekke ved en slik kontroll.

Dersom vurderingen helt eller delvis er utført av kjøretøyets eier eller annen ikke-fagkyndig part, er vurderingene basert på vedkommendes egne observasjoner og kunnskap om kjøretøyet. Slike vurderinger er ikke å anse som en fagmessig eller uavhengig tilstandsvurdering, og det tas forbehold om at opplysninger kan være ufullstendige eller unøyaktige.