



155 000 km



KONTROLL UTFØRT AV

 Eier Fullmektig Verksted

CHASSISNR

5YJXCCE23HF051586

FØRSTEGANGSREGISTRERT

2017-06-29

FRIST PKK

2027-06-30

KONTROLLDATO

1.4.2026

Rapporten viser kjøretøyets tilstand på tidspunktet kontrollen ble utført.

Kontrollerte punkter fremgår under «Punkter kontrollert».

Avvik avdekket under kontroll vises under «Kommentarer».

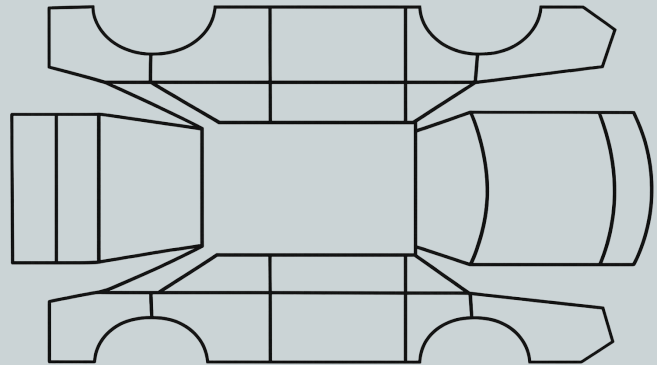

OPPSUMMERT STATUS PÅ KJØRETØY

✔ OK

Kontrollør vurderer at tilstanden er innenfor normal bruksslitasje

🔍 Kommentarer

Kontrollør har merknader utover normal bruksslitasje

IDENTITET



ASSISTENTSYSTEMER



EKSTERIØR



LYS



MOTOR OG DRIVLINJE



STYRING/UNDERSTELL



BREMSER



INTERIØR



DEKK



OPPLYSNINGER



KJØRETØYDATA

ANTALL NØKLER 2	ANTALL LADEKABLER 1
TIDLIGERE STØRRE SKADE Nei	TIDLIGERE BRUK Privat

EIERFORHOLD

EIERPERIODE Over 5 år	MODIFIKASJONER Ingen
---------------------------------	--------------------------------

DEKK

SOMMERDEKK <input checked="" type="checkbox"/> Medfølger Tilstand: <input type="radio"/> Dårlig <input type="radio"/> Middels <input checked="" type="radio"/> God	VINTERDEKK <input checked="" type="checkbox"/> Medfølger Tilstand: <input type="radio"/> Dårlig <input type="radio"/> Middels <input checked="" type="radio"/> God
--	--

VEDLIKEHOLD

DATO	KM.STAND	TYPE	UTFØRT AV	KOMMENTAR
1.3.2026	147 000	Utbedring	Merkeverksted	Bytte begge speil foran
1.3.2026	149 000	Utbedring	Autorisert verksted	Venstre fordør omlakkert på grunn av bobler under lakken under speilet. Sannsynlig årsak er dørlisten som har gnisset mot lakken fordi det var for trangt.
26.9.2025	140 000	Utbedring	Merkeverksted	Byttet drivaksler foran samt full gjennomgang av understell og bytte av nødvendige deler.
21.2.2025	132 000	Utbedring	Merkeverksted	Oppgradering til MCU2.
1.10.2024	135 000	Utbedring	Merkeverksted	Dørpumper på begge dører foran.
1.8.2024	130 000	Utbedring	Autorisert verksted	Luffjæring på alle 4 hjul samt kompressor.
10.5.2021	71 000	Utbedring	Merkeverksted	CCS-oppgradering.

SERVICEHEFTE MEDFØLGER Ja	REGISTERREIM SKIFTET Nei
-------------------------------------	------------------------------------

ULYKKER

ULYKKER Mindre skader

DETALJER

Rygget bilen på et handlevognstativ på kjøpesenteret. Skadet spoiler bak som ble skiftet/repasert gjennom Tesla.

PUNKTER KONTROLLERT

✔ Kontrollert 🔍 Kontrollert, kommentar

IDENTITET

EKSTERIØR

- ✔ Lakk
- ✔ Panser
- ✔ Tak
- ✔ Dører
- ✔ Bakluke
- ✔ Låsesystem
- ✔ Støtfangere
- ✔ Skjermer
- ✔ Sidespeil
- ✔ Frontrute
- ✔ Vinduer
- ✔ Vindusviskere
- ✔ Ladeluke/tanklokk
- ✔ Rust/korrosjon
- ✔ Felger
- ✔ Grill
- ✔ Dørterskler

MOTOR OG DRIVLINJE

- ✔ Oppstart
- ✔ Motorlyder
- ✔ Lekkasje
- ✔ Trekkraft
- ✔ Girkasse
- ✔ Batterihelse

STYRING OG UNDERSTELL

- ✔ Styling
- ✔ Retningsstabilitet
- ✔ Understellslyder
- ✔ Fjæring

ASSISTENTSYSTEMER

- ✔ Ryggekamera
- ✔ Parkeringssensorer
- ✔ Varsellys
- ✔ Cruise control

LYS

- ✔ Frontlys
- ✔ Baklys
- ✔ Blinklys
- ✔ Bremselys
- ✔ Nødblindlys
- ✔ Tåkelys
- ✔ Reflekser

BREMSER

- ✔ Bremsfunksjon
- ✔ Bremselyder
- ✔ Parkeringsbremse

INTERIØR

- ✔ Dashboard
- ✔ Instrumenter
- ✔ Midtkonsoll
- ✔ Setetrekk
- ✔ Setejustering
- ✔ Himling
- ✔ Gulvtepper
- ✔ Vindusheiser
- ✔ Bilbelter
- ✔ Klimaanlegg
- ✔ Varme
- ✔ Signalhorn
- 8.13 🔍 Infotainment
- ✔ Ratt

KOMMENTARER

Detaljer for kontrollpunkter med kommentar

8.13 INTERIØR — Infotainment

«Bilen har ikke installert DAB, men har for øvrig Bluetooth-funksjonalitet og Premium Connectivity som gir mulighet for kobling til for eksempel Tidal, Spotify, NRK, Netflix osv.» (1.4.2026)

VILKÅR

OK = Kontrollør har ikke avdekket avvik utover det som anses som normal bruk og alder

Kommentar = Kontrollør har registrert forhold som kan avvike fra normal bruk og alder, og som er nærmere beskrevet

Normal bruksslitasje

Ved vurdering av kjøretøyets tilstand tas det hensyn til bilens alder, kilometerstand og generelle bruk. Normal bruksslitasje omfatter forhold som naturlig oppstår ved vanlig bruk over tid, og som ikke anses som feil eller mangler.

Dette kan inkludere, men er ikke begrenset til:

- Mindre steinsprut, riper og slitasje i lakk og overflater
- Normal slitasje på interiør som seter, ratt og betjeningspaneler
- Aldersrelatert slitasje på mekaniske komponenter
- Slitasje på bremses, dekk og andre forbruksdeler i henhold til bruk

Vurderingen er basert på en visuell og funksjonell gjennomgang, uten demontering eller inngrep. Rapporten gir derfor ikke en garanti for skjulte feil eller forhold som ikke er mulig å avdekke ved en slik kontroll.

Dersom vurderingen helt eller delvis er utført av kjøretøyets eier eller annen ikke-fagkyndig part, er vurderingene basert på vedkommendes egne observasjoner og kunnskap om kjøretøyet. Slike vurderinger er ikke å anse som en fagmessig eller uavhengig tilstandsvurdering, og det tas forbehold om at opplysninger kan være ufullstendige eller unøyaktige.