

20 310 km

Bensin hybrid

KONTROLL UTFØRT AV <input type="checkbox"/> Eier <input type="checkbox"/> Fullmektig <input type="checkbox"/> Verksted	
CHASSISNR VNKKD3D380A455831	FØRSTEGANGSREGISTRERT 2018-06-25
FRIST PKK 2028-01-31	KONTROLLDATO 20.3.2026

Rapporten viser kjøretøyets tilstand på tidspunktet kontrollen ble utført.

Kontrollerte punkter fremgår under «Punkter kontrollert».

Avvik avdekket under kontroll vises under «Kommentarer».

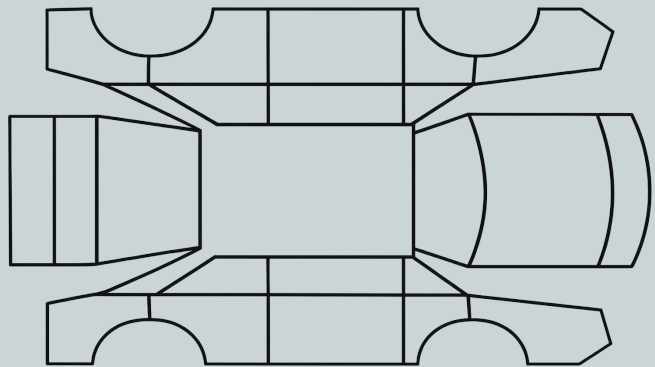

OPPSUMMERT STATUS PÅ KJØRETØY

OK

Kontrollør vurderer at tilstanden er innenfor normal bruksslitasje

Kommentarer

Kontrollør har merknader utover normal bruksslitasje

IDENTITET ✓	ASSISTENTSYSTEMER ✓
EKSTERIØR 🔍	LYS ✓
MOTOR OG DRIVLINJE ✓	STYRING/UNDERSTELL ✓
BREMSER ✓	INTERIØR ✓
DEKK ✓	OPPLYSNINGER ✓

KJØRETØYDATA

ANTALL NØKLER 2	ANTALL LADEKABLER —
TIDLIGERE STØRRE SKADE Nei	TIDLIGERE BRUK Privat

EIERFORHOLD

EIERPERIODE Over 5 år	MODIFIKASJONER Alarm, GPS, ekstra beskyttelse i tilknytning til bagasjerommet
---------------------------------	---

DEKK

SOMMERDEKK <input checked="" type="checkbox"/> Medfølger Tilstand: <input type="radio"/> Dårlig <input type="radio"/> Middels <input checked="" type="radio"/> God	VINTERDEKK <input checked="" type="checkbox"/> Medfølger Tilstand: <input type="radio"/> Dårlig <input checked="" type="radio"/> Middels <input type="radio"/> God
--	--

VEDLIKEHOLD

SERVICEHISTORIKK Ingen dokumentasjon	
SERVICEHEFTE MEDFØLGER Ja	SISTE SERVICEDATO —
KM VED SISTE SERVICE —	REGISTERREIM SKIFTET Nei

PUNKTER KONTROLLERT

✔ Kontrollert 🔍 Kontrollert, kommentar

IDENTITET

EKSTERIØR

- ✔ Lakk
- ✔ Panser
- ✔ Tak
- ✔ Dører
- ✔ Bakluke
- ✔ Låsesystem
- ✔ Støtfangere
- ✔ Skjermer
- ✔ Sidespeil
- 3.10 🔍 Frontrute
- ✔ Vinduer
- ✔ Vindusviskere
- ✔ Ladeluke/tanklokk
- ✔ Rust/korrosjon
- ✔ Felger
- ✔ Grill
- 3.17 🔍 Dørterskler

MOTOR OG DRIVLINJE

- ✔ Oppstart
- ✔ Motorlyder
- ✔ Lekkasjer
- ✔ Trekkraft
- ✔ Girkasse
- ✔ Batterihelse

STYRING OG UNDERSTELL

- ✔ Styring
- ✔ Retningsstabilitet
- ✔ Understellslyder
- ✔ Fjæring

ASSISTENTSYSTEMER

- ✔ Ryggekamera
- ✔ Parkeringssensorer
- ✔ Varsellys
- ✔ Cruise control

LYS

- ✔ Frontlys
- ✔ Baklys
- ✔ Blinklys
- ✔ Bremselys
- ✔ Nødblinklys
- ✔ Tåkelys
- ✔ Reflekser

BREMSER

- ✔ Bremsefunksjon
- ✔ Bremselyder
- ✔ Parkeringsbremse

INTERIØR

- ✔ Dashboard
- ✔ Instrumenter
- ✔ Midtkonsoll
- ✔ Setetrekk
- ✔ Setejustering
- ✔ Himling
- ✔ Gulvtepper
- ✔ Vindusheiser
- ✔ Bilbelter
- ✔ Klimaanlegg
- ✔ Varme
- ✔ Signalhorn
- ✔ Infotainment
- ✔ Ratt

KOMMENTARER

Detaljer for kontrollpunkter med kommentar

3.10 Q EKSTERIØR — Frontrute

«Det er et lite merke i øvre høyre del (sett fra innsiden). Verkstedet kaller det «overflatemerke», ikke steinsprut, så det har ikke vært mulig å reparere det som steinsprut.»

3.17 Q EKSTERIØR — Dørterskler

«Ingen rust eller skader, men det kan være merker som kan fjernes ved innvendig vask»

VILKÅR

OK = Kontrollør har ikke avdekket avvik utover det som anses som normal bruk og alder

Kommentar = Kontrollør har registrert forhold som kan avvike fra normal bruk og alder, og som er nærmere beskrevet

Normal bruksslitasje

Ved vurdering av kjøretøyets tilstand tas det hensyn til bilens alder, kilometerstand og generelle bruk. Normal bruksslitasje omfatter forhold som naturlig oppstår ved vanlig bruk over tid, og som ikke anses som feil eller mangler.

Dette kan inkludere, men er ikke begrenset til:

- Mindre steinsprut, riper og slitasje i lakk og overflater
- Normal slitasje på interiør som seter, ratt og betjeningspaneler
- Aldersrelatert slitasje på mekaniske komponenter
- Slitasje på bremsler, dekk og andre forbruksdeler i henhold til bruk

Vurderingen er basert på en visuell og funksjonell gjennomgang, uten demontering eller inngrep. Rapporten gir derfor ikke en garanti for skjulte feil eller forhold som ikke er mulig å avdekke ved en slik kontroll.

Dersom vurderingen helt eller delvis er utført av kjøretøyets eier eller annen ikke-fagkyndig part, er vurderingene basert på vedkommendes egne observasjoner og kunnskap om kjøretøyet. Slike vurderinger er ikke å anse som en fagmessig eller uavhengig tilstandsvurdering, og det tas forbehold om at opplysninger kan være ufullstendige eller unøyaktige.