



120 602 km

Bensin hybrid

KONTROLL UTFØRT AV

 Eier  Fullmektig  Verksted

CHASSISNR

WVWZZZ3CZGE236487

FØRSTEGANGSREGISTRERT

2016-05-25

FRIST PKK

2026-09-30

KONTROLLDATO

16.4.2026

Rapporten viser kjøretøyets tilstand på tidspunktet kontrollen ble utført.

Kontrollerte punkter fremgår under «Punkter kontrollert».

Avvik avdekket under kontroll vises under «Kommentarer».

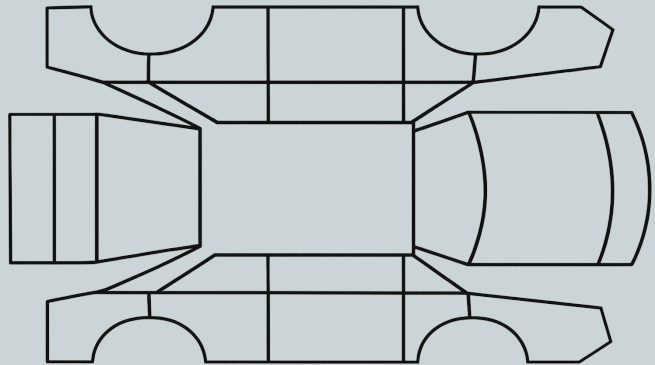

## OPPSUMMERT STATUS PÅ KJØRETØY

OK

Kontrollør vurderer at tilstanden er innenfor normal bruksslitasje

Kommentarer

Kontrollør har merknader utover normal bruksslitasje

IDENTITET



ASSISTENTSYSTEMER



EKSTERIØR



LYS



MOTOR OG DRIVLINJE



STYRING/UNDERSTELL



BREMSER



INTERIØR



DEKK



OPPLYSNINGER



# KJØRETØYDATA

ANTALL NØKLER <b>2</b>	ANTALL LADEKABLER <b>2</b>
TIDLIGERE STØRRE SKADE <b>Nei</b>	TIDLIGERE BRUK <b>Privat</b>

## EIERFORHOLD

EIERPERIODE <b>Over 5 år</b>	MODIFIKASJONER <b>Nei</b>
---------------------------------	------------------------------

## DEKK

SOMMERDEKK <input checked="" type="checkbox"/> Medfølger Tilstand: <input type="radio"/> Dårlig <input type="radio"/> Middels <input checked="" type="radio"/> God	VINTERDEKK <input checked="" type="checkbox"/> Medfølger Tilstand: <input type="radio"/> Dårlig <input type="radio"/> Middels <input checked="" type="radio"/> God
--	--

## VEDLIKEHOLD

DATO	KM.STAND	TYPE	UTFØRT AV	KOMMENTAR
18.4.2024	105 670	Service	Autorisert verksted	—
16.9.2022	85 378	Service	Autorisert verksted	—
16.5.2021	64 000	Service	Merkeverksted	—

SERVICEHEFTE MEDFØLGER <b>Ja</b>	REGISTERREIM SKIFTET <b>Nei</b>
-------------------------------------	------------------------------------

# PUNKTER KONTROLLERT

✔ Kontrollert    🔍 Kontrollert, kommentar

## IDENTITET

### EKSTERIØR

- 3.1 🔍 Lakk
  - ✔ Panser
  - ✔ Tak
  - ✔ Dører
  - ✔ Bakluke
  - ✔ Låsesystem
  - ✔ Støtfangere
- 3.8 🔍 Skjermer
  - ✔ Sidespeil
- 3.10 🔍 Frontrute
  - ✔ Vinduer
  - ✔ Vindusviskere
  - ✔ Ladeluke/tanklokk
- 3.14 🔍 Rust/korrosjon
- 3.15 🔍 Felger
  - ✔ Grill
- 3.17 🔍 Dørterskler

### MOTOR OG DRIVLINJE

- ✔ Oppstart
- ✔ Motorlyder
- ✔ Lekkasje
- ✔ Trekkraft
- ✔ Girkasse
- ✔ Batterihelse

### STYRING OG UNDERSTELL

- ✔ Styling
- ✔ Retningsstabilitet
- ✔ Understellslyder
- ✔ Fjæring

## ASSISTENTSYSTEMER

- ✔ Ryggekamera
- ✔ Parkeringssensorer
- ✔ Varsellys
- ✔ Cruise control

## LYS

- ✔ Frontlys
- ✔ Baklys
- ✔ Blinklys
- ✔ Bremselys
- ✔ Nødblinklys
- ✔ Tåkelys
- ✔ Reflekser

## BREMSER

- ✔ Bremsefunksjon
- ✔ Bremselyder
- ✔ Parkeringsbremse

## INTERIØR

- ✔ Dashboard
- ✔ Instrumenter
- ✔ Midtkonsoll
- ✔ Setetrekk
- ✔ Setejustering
- ✔ Himling
- ✔ Gulvtepper
- ✔ Vindusheiser
- ✔ Bilbelter
- ✔ Klimaanlegg
- ✔ Varme
- ✔ Signalhorn
- ✔ Infotainment
- ✔ Ratt

# KOMMENTARER

Detaljer for kontrollpunkter med kommentar

## 3.1 Q EKSTERIØR — Lakk

«Rustbobler på den ene hjulbuen bak, den ene baklykten og øverst ved hjørnet på frontrute/tak. En liten kosmetisk bulk i bakdøren på førersiden. Det er også en del riper rundt hele bilen.» (16.4.2026)

---

## 3.8 Q EKSTERIØR — Skjermer

«Rust på den ene hjulbuen.» (16.4.2026)

---

## 3.10 Q EKSTERIØR — Frontrute

«Steinsprutmerker, men ikke unormalt mye for en 11 år gammel bil.» (16.4.2026)

---

## 3.14 Q EKSTERIØR — Rust/korrosjon

«Bobler i lakken som tidligere beskrevet.» (16.4.2026)

---

## 3.15 Q EKSTERIØR — Felger

«Noe korrosjon på vinterfelgene. Sommerfelgene er i god stand.» (16.4.2026)

---

## 3.17 Q EKSTERIØR — Dørterskler

«Noen riper på begge bakdører.» (16.4.2026)

---

# VILKÅR

**OK** = Kontrollør har ikke avdekket avvik utover det som anses som normal bruk og alder

**Kommentar** = Kontrollør har registrert forhold som kan avvike fra normal bruk og alder, og som er nærmere beskrevet

## Normal bruksslitasje

Ved vurdering av kjøretøyets tilstand tas det hensyn til bilens alder, kilometerstand og generelle bruk. Normal bruksslitasje omfatter forhold som naturlig oppstår ved vanlig bruk over tid, og som ikke anses som feil eller mangler.

Dette kan inkludere, men er ikke begrenset til:

- Mindre steinsprut, riper og slitasje i lakk og overflater
- Normal slitasje på interiør som seter, ratt og betjeningspaneler
- Aldersrelatert slitasje på mekaniske komponenter
- Slitasje på bremses, dekk og andre forbruksdeler i henhold til bruk

Vurderingen er basert på en visuell og funksjonell gjennomgang, uten demontering eller inngrep. Rapporten gir derfor ikke en garanti for skjulte feil eller forhold som ikke er mulig å avdekke ved en slik kontroll.

Dersom vurderingen helt eller delvis er utført av kjøretøyets eier eller annen ikke-fagkyndig part, er vurderingene basert på vedkommendes egne observasjoner og kunnskap om kjøretøyet. Slike vurderinger er ikke å anse som en fagmessig eller uavhengig tilstandsvurdering, og det tas forbehold om at opplysninger kan være ufullstendige eller unøyaktige.